

# EL ANALISIS MARGINAL DE ALFRED MARSHALL

## COSTO TOTAL

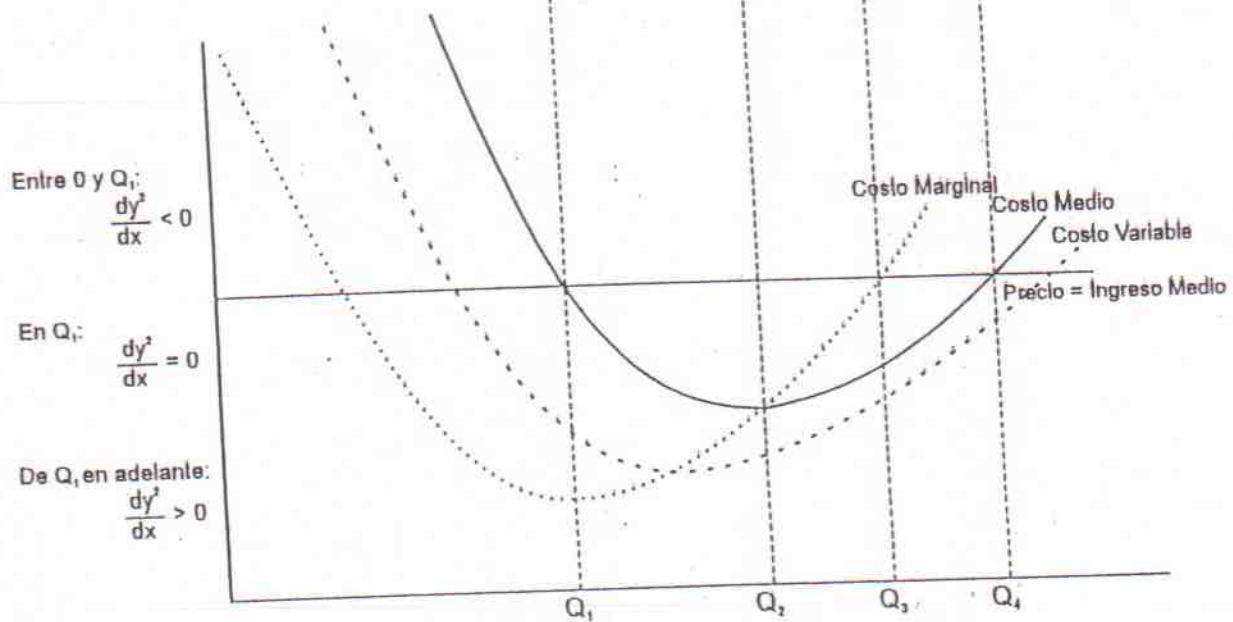

## ANALISIS A LARGO PLAZO

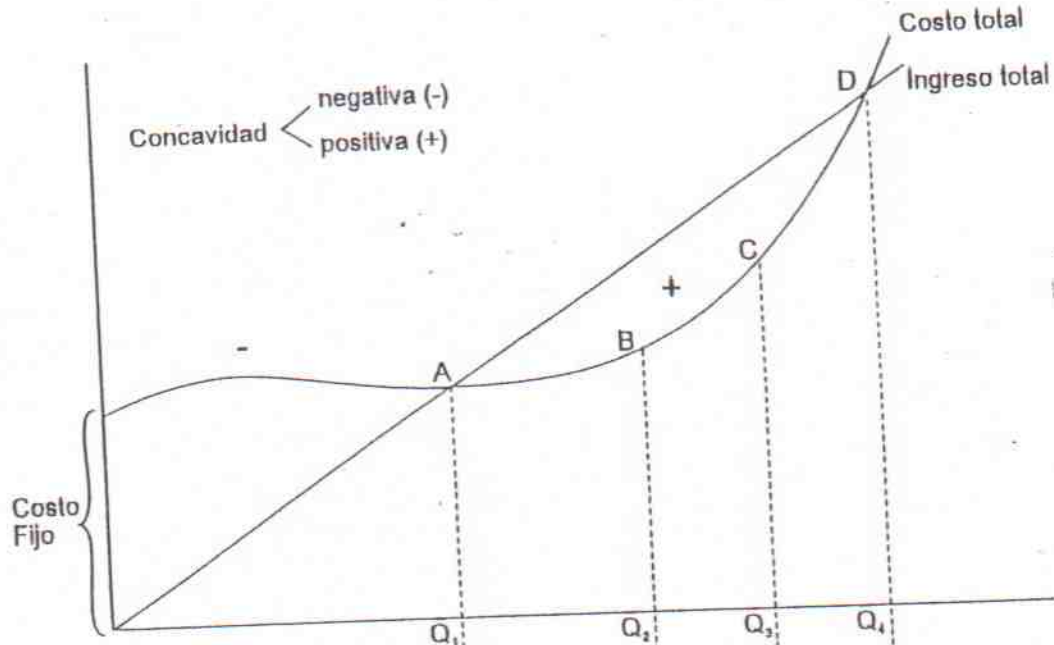
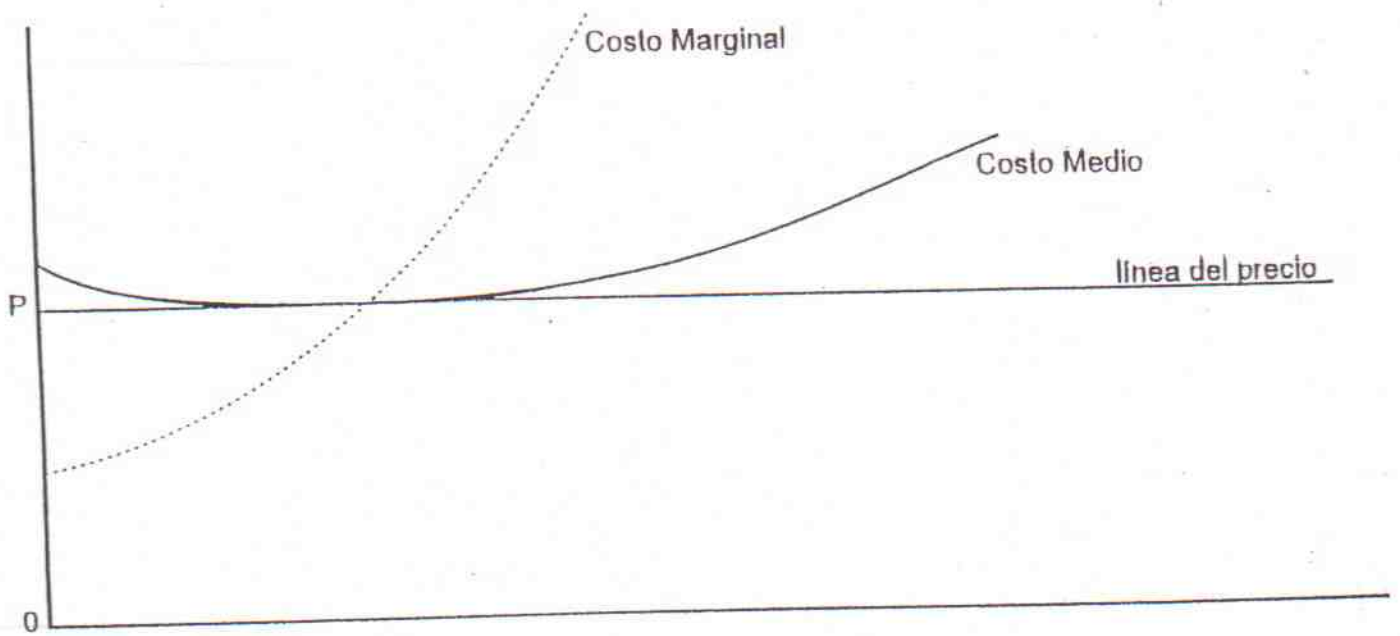

# LA CURVA DE OFERTA EN LA INDUSTRIA

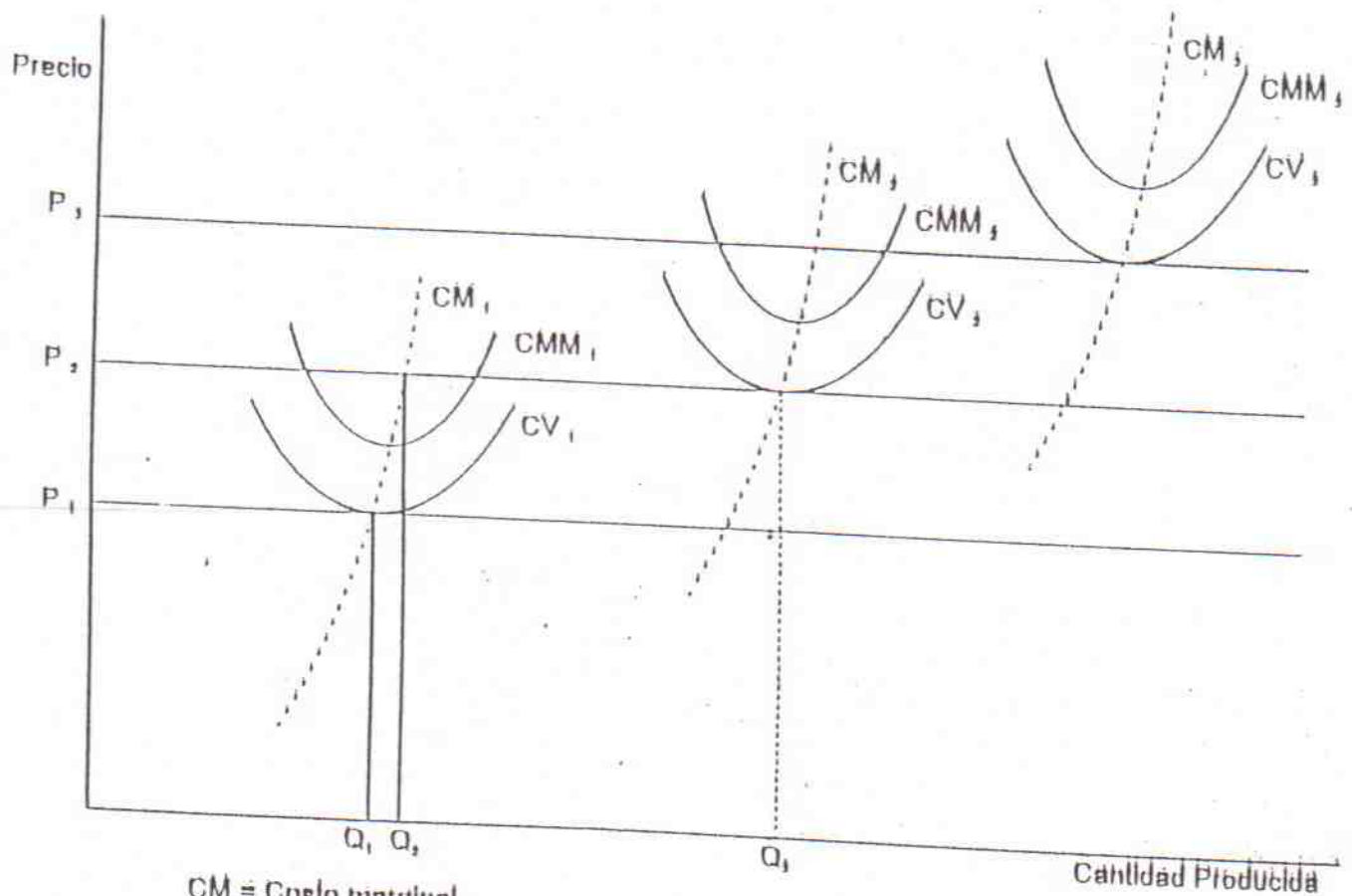

CM = Costo marginal  
 CV = Costo variable  
 CMM = Costo medio  
 El subíndice indica el N° de empresas.

# EL EXCEDENTE DEL CONSUMIDOR

